

SVS Schulverwaltung

Vorankündigung Version 9.0.0 Kanton Thurgau

Produktiv:

ab 5. November 2020 für das Amt für Volksschule

ab 19. November 2020 für die Schulgemeinden

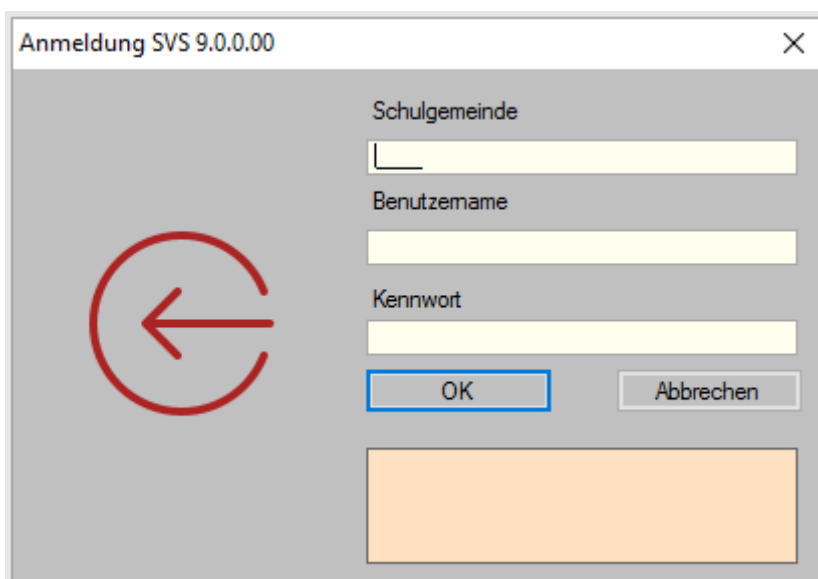

The image shows a screenshot of a login dialog box titled "Anmeldung SVS 9.0.0.00". The dialog box has a close button (X) in the top right corner. On the left side, there is a large red circular icon containing a white arrow pointing to the left. The main area of the dialog box contains three input fields: "Schulgemeinde", "Benutzername", and "Kennwort". Below the input fields are two buttons: "OK" and "Abbrechen". At the bottom of the dialog box, there is a large orange rectangular area.

Inhaltsverzeichnis

1	Installationstermin.....	2
2	Einleitung	2
2.1	Allgemein.....	2
2.2	Gleichstellung.....	2
3	Softwareversion SVS 9.0.0	3
3.1	Weshalb eine neue Programversion.....	3
3.2	Was wurde alles geändert?	3
3.3	Wie sieht die neue Oberfläche aus?.....	4

Abbildungen

Abbildung 1: Maske Personal	4
Abbildung 1: Maske Personal bearbeiten	4
Abbildung 1: Maske Personal Navigation	5
Abbildung 1: Modulübersicht.....	5

1 Installationstermin

Jeweils **Mittwochabend** (14.10.2020 und 28.10.2020) wird im Rahmen eines ordentlichen Wartungsfensters die neue Version installiert.

2 Einleitung

2.1 Allgemein

In diesem Dokument sind sämtliche Änderungen und Neuerungen beschrieben, welche mit der neuen Programmversion eingeführt werden.



HINWEIS

Wichtige Informationen werden textlich umrandet und mit einem Hinweissignet versehen.



TIPPS & TRICKS

Wertvolle Hilfestellungen werden textlich umrandet und sind mit obigem Signet versehen.

2.2 Gleichstellung

Zur sprachlichen Vereinfachung wird in diesem Dokument bei der Bezeichnung von Personen die männliche Form verwendet. Die weibliche Form der Personenbezeichnung ist darin eingeschlossen.

3 Softwareversion SVS 9.0.0



Mit der neuen Version erhalten Sie die bewährte Funktionalität in neuem Design.

3.1 Weshalb eine neue Programversion?

Sie kennen das bestimmt auch aus eigenen Erfahrungen, da beschaffen Sie sich einen neuen Computer mit einem aktuellen Betriebssystem und einige Ihrer älteren Programme versagen ihren Dienst, oder Ihr Softwarelieferant teilt Ihnen mit, dass die von Ihnen erworbene Software nicht länger unterstützt wird. Um solchen oder ähnlichen Überraschungen vorzubeugen, sind auch wir gezwungen, unsere Schulverwaltungssoftware auf dem neusten technischen Stand zu halten.

Um einen nahtlosen Übergang zu garantieren und Risiken zu minimieren, wurden in der neuen Version ausser dem Layout nur geringfügige Anpassungen vorgenommen.

Keine Sorge, Sie finden alle Funktionen an gewohnter Stelle, nur das Design hat sich aufgrund der neuen Entwicklungsumgebung geändert.

3.2 Was wurde alles geändert?

Wo	Was
Entwicklungsumgebung	Visual Studio 2019
Datenbanktreiber	Ora OLEDB (Oracle)
Components One Eingabecontrols	V4.0.20171.248
Crystal Report Viewer	V13.0.26.3348
Programmoberfläche	Neues Design
Personalexport Excel	Erweiterung der Datenfelder
Schülerexport alle Daten	Erweiterung der Datenfelder

3.3 So sieht die neue Oberfläche aus



Abbildung 1: Maske Personal



Abbildung 2: Maske Personal bearbeiten

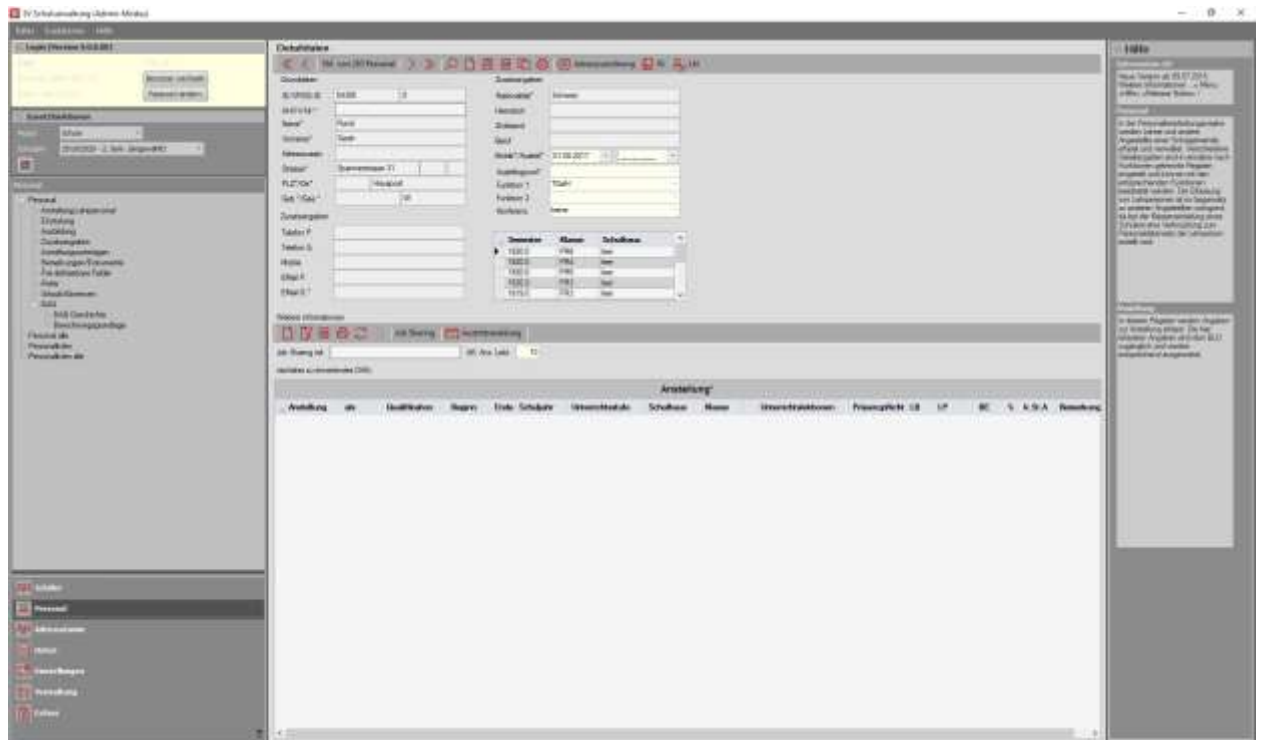

Abbildung 3: Maske Personal Navigation

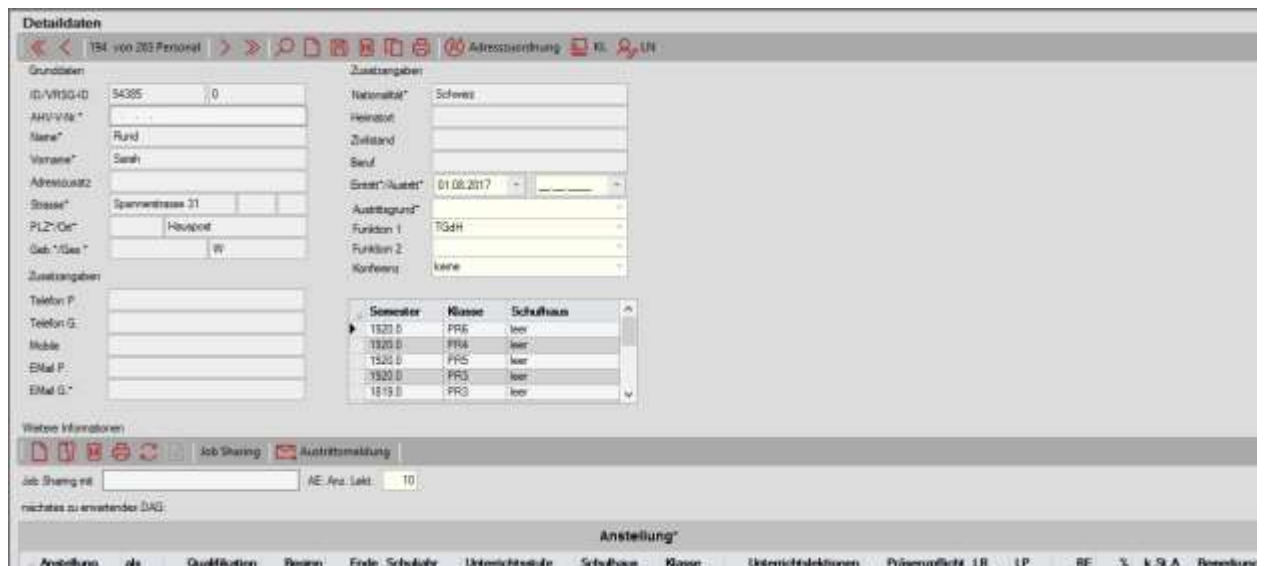
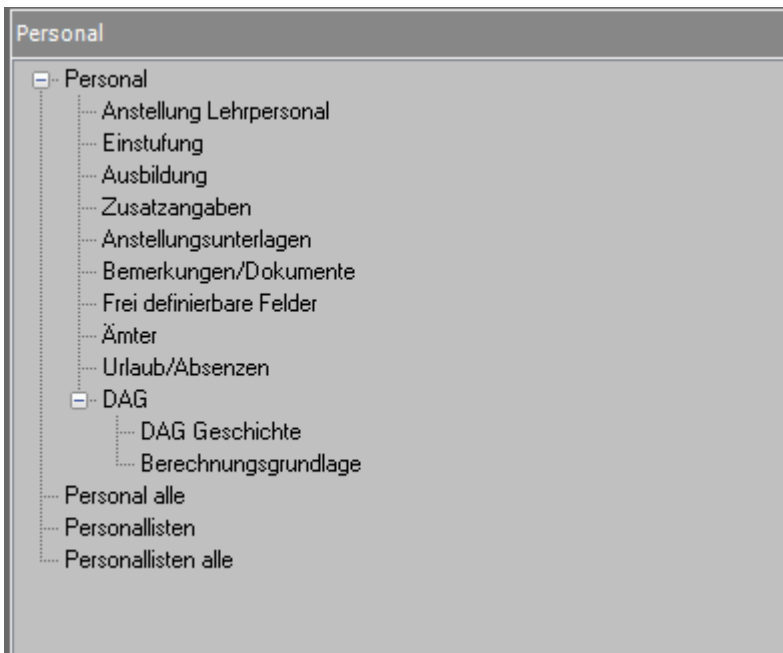
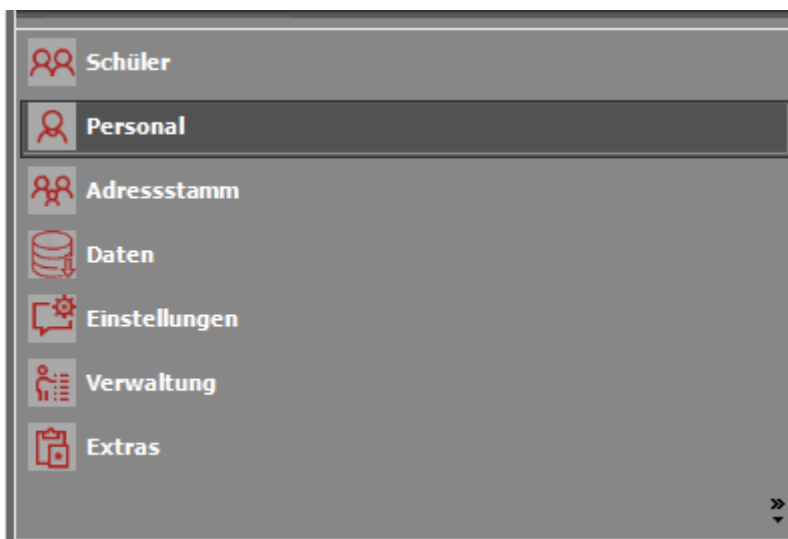

Abbildung 4: Modulübersicht